

# Bando pubblico per la migliore valorizzazione economica delle foreste

## Misura 122 – Azione A e B

Autorità di Gestione  
Programma di Sviluppo Rurale 2007/2013



**OBIETTIVO:** valorizzazione economica delle produzioni forestali mediante azioni finalizzate al miglioramento quali-quantitativo delle produzioni forestali e al conseguente potenziamento e **diversificazione degli sbocchi di mercato**. Attiva ambedue le azioni della medesima misura: **A e B**.

**DESCRIZIONE TECNICA DELLA MISURA:** azioni integrate rivolte all'aumento del **valore economico dei boschi**, sia per la produzione di assortimenti legnosi per l'utilizzo artigianale, industriale ed energetico, sia per l'incremento delle **funzioni produttive** legate alle produzioni non legnose dei boschi.



## DISPONIBILITÀ FINANZIARIA E MASSIMALI DEGLI AIUTI

€ 8.518.527,00

Sostegno erogato come contributo in **conto capitale** così modulato:

**60%** costo dell'investimento delle spese ammissibili, nelle **zone montane** e quelle caratterizzate da **svantaggi naturali** e nei siti di **Rete Natura 2000**.

**50%** dell'investimento nelle altre zone non delimitate.

Prevista anticipazione del **20%** del contributo dietro rilascio di garanzia fidejussoria corrispondente al **110%** dell'importo anticipato.



**Investimento massimo  
ammissibile per progetto:  
€200.000,00**



**AZIONE A: adeguamento delle dotazioni strutturali nelle aziende forestali**

**AZIONE B: incremento delle potenzialità produttive delle superfici boscate**



Da realizzare in conformità alle indicazioni della legislazione regionale di settore, del Piano Triennale di forestazione regionale e del Piano antincendio regionale.

Richiesto il rispetto delle Norma sulla **CONDIZIONALITÀ** e sulle norme delle **BUONE PRATICHE FORESTALI E SILVICOLTURALI**

in linea con gli orientamenti operativi Paneuropei per la gestione sostenibile delle foreste.

## AZIONE A: ADEGUAMENTO DELLE DOTAZIONI STRUTTURALI NELLE AZIENDE FORESTALI:

Incentivi concessi per investimenti volti al miglioramento e alla realizzazione di viabilità forestale, con funzione di servizio alla proprietà forestale.

Se realizzati in siti **Rete Natura 2000**, devono essere compatibili con gli obiettivi delle Direttive 79/409/CEE e 92/43/CEE e tener conto preventivamente della Valutazione d'Incidenza.

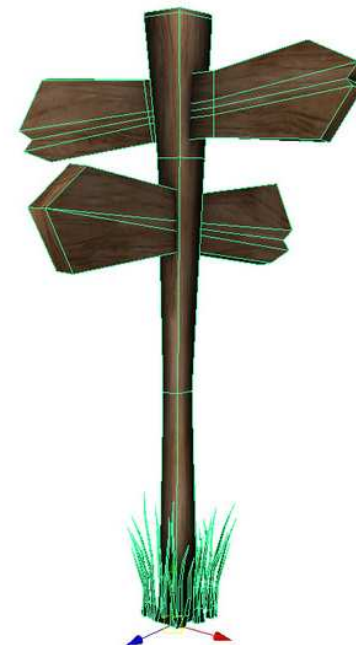

## AZIONE B: INCREMENTO DELLE POTENZIALITÀ PRODUTTIVE DELLE SUPERFICI BOScate:

Le operazioni finanziabili sono quelle di **miglioramento della struttura** e della composizione specifica di cedui e fustaie, compreso il recupero dei castagneti da legno e il miglioramento delle tartufaie, realizzate una sola volta nel periodo e funzionali ad un **aumento del valore economico** delle foreste.



Fondo europeo agricolo per lo sviluppo rurale:  
l'Europa investe nelle zone rurali



REGIONE BASILICATA



## SOGGETTI BENEFICIARI:

soggetti **privati** proprietari e detentori in base a legittimo titolo di **foreste e zone boschive**, singoli o associati che operano su terreni di proprietà privata o di Comuni e loro associazioni.

Beneficiari singoli o associati che operano su terreni di **proprietà di comuni**.



Fondo europeo agricolo per lo sviluppo rurale:  
l'Europa investe nelle zone rurali



REGIONE BASILICATA





## FORESTA: COSA SI INTENDE?

terreno che si estende per una **superficie superiore a 0,5 ettari**, con **alberi di altezza superiore a 5 metri** ed una **copertura superiore al 10%**, o alberi in grado di raggiungere i limiti preposti in situ. Zone soggette a rimboschimento che non abbiano ancora raggiunto, ma si prevede possano raggiungere, **una copertura pari al 10%** ed un'altezza degli alberi pari a 5 metri; strade, fasce tagliafuoco ed altre piccole zone aperte; **foreste nei parchi nazionali, riserve naturali ed altre zone protette**; piante frangivento, barriere frangivento e **corridoi di alberi** con una superficie superiore a 0,5 ettari ed un'ampiezza superiore a 20 metri.





## ZONA BOSCHIVA: COSA SI INTENDE?

terreni non classificati come “foreste” aventi un’estensione superiore a 0,5 ettari, con alberi di altezza superiore a 5 metri ed una copertura pari al 5-10%, o alberi in grado di raggiungere tali limiti in situ, oppure con una copertura combinata di arbusti, cespugli ed alberi superiore al 10%.



Fondo europeo agricolo per lo sviluppo rurale:  
l'Europa investe nelle zone rurali



REGIONE BASILICATA



## CHI É ESCLUSO:

terreni prevalentemente destinati ad **uso agricolo** o di destinazione **d'uso urbana**; gli alberi nei giardini e parchi in aree urbane, **foreste** o altre superfici **di proprietà del governo centrale e regionale**, o appartenenti a società controllate dallo Stato; **foreste appartenenti a persone giuridiche**, di cui almeno il 50% del capitale sia detenuto da una delle istituzioni di cui al punto precedente;

**superfici forestali già soggette a miglioramento boschivo con finanziamento pubblico se effettuati negli ultimi 10 anni**; superficie imboschite ai sensi del Reg. CE 2080/92 e 1609/89. Sono ammesse solo zone boschive della regione Basilicata. Per i territori limitrofi, è ammessa solo la quota parte sul territorio lucano.



## REQUISITI DI AMMISSIBILITÀ DEI BENEFICIARI:

possesso del titolo di **proprietà**;  
conduzione con **contratto di fitto o  
comodato registrato**, con documentazione  
equipollente per quelle pubbliche;

superficie di intervento ascrivibile alle  
tipologie “**foresta**” e “**zona boschiva**” non  
inferiore a **5 ettari**, se isolata;

non inferiore a **0,5 ettari**, se in contiguità  
con altre superfici boscate.



## PER L'AZIONE B:

per superfici **superiori a 100 ettari**

l'ammissibilità è subordinata alla redazione di un **piano di gestione** approvato dalla Regione Basilicata;

per superfici **inferiori a 100 ettari**, la concessione del sostegno è subordinata alla presentazione di un **piano o progetto di taglio**;

per boschi ricadenti in aree protette o Natura 2000, la concessione è vincolata dalla **normativa vigente**. (L. R. n.42 del 10.11.1998).

Gli investimenti sono soggetti a vincoli di inalienabilità e di destinazione d'uso per un periodo non inferiore a 10 anni (beni immobili) e 5 anni (beni mobili).



## LOCALIZZAZIONE DEGLI INVESTIMENTI

La misura è applicata su tutto il territorio regionale, con priorità di intervento nelle aree **D1** e **D2**.

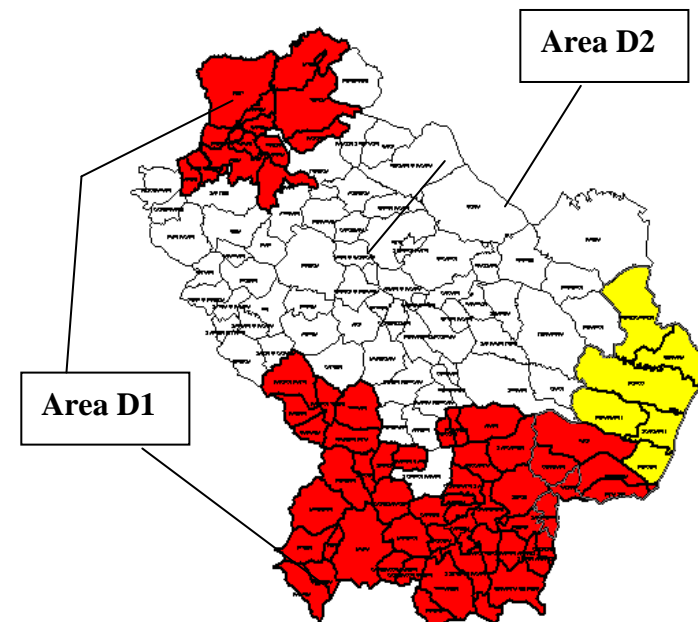

## TIPOLOGIA DI INVESTIMENTI E SPESE AMMISSIBILI

**AZIONE A:** adeguamento alla viabilità aziendale con funzione di servizio alla proprietà forestale (strade, piste, impianti permanenti). Ammissibili solo **nuovi interventi e manutenzioni straordinarie** alle strutture.

La lunghezza massima della pista consentita è di **50 metri lineari** per ettaro di superfici migliorata ed il tracciato ammesso dovrà ricadere per almeno il **50%** all'interno della foresta o area boschiva.



## TIPOLOGIA DI INVESTIMENTI E SPESE AMMISSIBILI

**AZIONE B:** conversioni di boschi cedui in alto fusto per la produzione di assortimenti legnosi di maggior pregio;

diradamento nelle perticaie e nelle giovani fustaie, funzionale al miglioramento degli assortimenti legnosi;

cure colturali (interventi fitosanitari attraverso l'eliminazione di piante morte o deperienti);

Miglioramento della composizione specifica del bosco mediante: tramarratura delle ceppaie, infoltimento attraverso, semina e/o piantagione di specie autoctone certificate con impiego di ecotipi locali;





## TIPOLOGIA DI INVESTIMENTI E SPESE AMMISSIBILI

**AZIONE B:** ricostituzione di piccole zone aperte nel bosco con **specie autoctone** certificate (non superiore a 1.000 mq e non eccedente il 5% della superficie di progetto); trasformazione di popolamenti artificiali mediante **tagli straordinari** volti a :  
rimboschimenti di conifere, per favorire lo sviluppo di **specie autoctone di maggior pregio e valore tecnologico.**

Recinzione a **protezione dal pascolo** esclusivamente nel caso di superfici interessate da **risemina o piantagione;**



## TIPOLOGIA DI INVESTIMENTI E SPESE AMMISSIBILI

**AZIONE B:** acquisto **macchine** e attrezzature motoseghe, decespugliatori, aste potatrici, ecc. Dispositivi di **protezione individuale** o collettivi di adeguamento e miglioramento della sicurezza sui luoghi di lavoro: cassette di pronto soccorso, apparecchiature di **sicurezza** tute, caschi, guanti, protezioni auricolari, calzature, dispositivi di sicurezza attiva e passiva da installare su mezzi e attrezzature.

La spesa complessiva del presente punto non potrà superare il **20%** della spesa totale.



## TIPOLOGIA DI INVESTIMENTI E SPESE AMMISSIBILI

**AZIONE B:** spese per investimenti immateriali connessi agli investimenti materiali - Certificazione forestale:

Sistema del **Forest Stewardship Council (FSC)**;

Sistema del **Programme for Endorsement of Forest Certification schemes (PEFC)**;

redazione **piani di gestione** superfici forestali;  
software, **onorari** di professionisti e consulenti,  
**studi di fattibilità**.

La spesa complessiva del presente punto non potrà superare il **8%** degli investimenti materiali. Sono ammessi lavori in **economia diretta realizzati dai beneficiari o famigliari**, purchè in possesso di posizione **INPS** e in regola con i versamenti contributivi.



## TIPOLOGIA DI INVESTIMENTI E SPESE AMMISSIBILI

**AZIONE B:** Le spese devono essere funzionali al progetto e comprese nel **prezziario forestale regionale** vigente.

La **dichiarazione sostitutiva** di atto notorio deve riportare che: le attività sono **compatibili con strutture e mezzi in dotazione**, con le **capacità professionali** e i lavori siano eseguiti nel rispetto delle norme sulla **sicurezza sul lavoro**.

Le spese sono imputate tramite un **prospetto giornate/uomo** vidimato, il valore coerente con **il tempo e con i salari medi**. L'importo dei lavori in economia non superiore alla quota a carico del richiedente e l'investimento realizzato nei **24 mesi** dal provvedimento di concessione.



## SPESE NON AMMISSIBILI

Imposta di valore aggiunto (IVA), tranne se sostenuta da beneficiario e **non recuperabile**; interessi passivi;

spese **non riferibili temporalmente** al periodo di vigenza del finanziamento;

spese non verificabili e controllabili;

**non legittime** e contabilizzate;

spese non imputabili, **pertinenti e congrue** rispetto alle operazioni ammissibili.



## TERMINI E CONDIZIONI PER L'AMMISSIBILITÀ DELLA SPESA

Spese riferite a servizi ricevuti dopo la presentazione della domanda di aiuto, o propedeutiche, se effettuate entro i 12 mesi precedenti la presentazione;  
riferite ad investimenti non ultimati, antecedenti la comunicazione del provvedimento di concessione;  
nel caso di investimenti materiali per opere o lavori, l'ultimazione dell'investimento deve corrispondere all'emissione di documenti contabili, fatture di saldo e loro pagamento, con dichiarazione di fine lavori e richiesta accertamento.  
Nel caso di non ammissibilità della domanda, le spese restano a carico del richiedente.



## MODALITÀ DI PRESENTAZIONE DELLA DOMANDA

Costituzione e/o aggiornamento fascicolo aziendale **AGEA – SIAN** presso **CAA**.

Domanda da inserire nel portale dopo **15 giorni** dalla data di pubblicazione sul **BUR** e da inviare alla **Regione** entro **75 gg** consecutivi con raccomandata A/R (fa fede il timbro postale).

Domanda da stampare, firmare e presentare in cartaceo in plico chiuso all'indirizzo:



Regione Basilicata,  
Dipartimento Agricoltura Srem  
Ufficio Produzioni Vegetali e  
Silvicoltura Produttiva  
Responsabile di Misura:  
**Rocco De Canio**  
Via Vincenzo Verrastro, 10  
85100 Potenza

Inserire la dicitura:  
Bando Misura 122  
Migliore valorizzazione economica  
delle foreste.

PSR Basilicata 2007/2013  
Non aprire

Invio telematico: tramite **CAA** con conferimento di mandato.

Tramite **libero professionista** delegato e accreditato dalla **RB**.

Le procedure di accreditamento verranno **sospese 20 giorni** prima della chiusura del bando.



## DOCUMENTAZIONE RICHIESTA

Copia cartacea inviata al portale AGEA-SIAN firmata; fotocopia documento d'identità; certificato d'iscrizione alla CCIAA riportante vigenza, dicitura antimafia e inesistenza procedure fallimentari; attestato d'iscrizione INPS, DURC, copia atto di proprietà, scheda progetto come da format; elaborati tecnici firmati dal tecnico abilitato; almeno 3 preventivi si spesa, schema di sintesi; dichiarazione sostitutiva di atto notorio; dichiarazione del legale rappresentante su: quota di compartecipazione; assenza di benefici di finanziamenti pubblici negli ultimi dieci anni; non presente nel novero delle imprese in difficoltà; non ricezione di aiuti in regime di *de minimis*.



## DOCUMENTAZIONE RICHIESTA

Dichiarazione del **proponente**, contenente di elementi necessari per l'attribuzione del **punteggio**; valutazione d'incidenza o **studio di impatto ambientale**; pareri di compatibilità degli **interventi sul progetto**; visura ed estratto di mappa **particelle** aree oggetto di intervento; **planimetria area di intervento** in scala non inferiore a 1:5.000, stralcio corografico in scala 1:25.000.

**Per gli imprenditori associati:**

Statuto ed atto costitutivo; copia conforme all'atto con cui il **CdA** o l'assemblea dei soci approva il progetto d'investimento e relativa previsione di spesa...



## CRITERI DI SELEZIONE

MAX  
100 PUNTI

Criteri di selezione		Punteggio
Grado di coerenza del progetto rispetto alle priorità di filiera	A1) Miglioramento della qualità degli assortimenti legnosi e del loro valore tecnologico, comprese le iniziative di certificazione – Punti 25 A2) Trasformazione dei popolamenti finalizzata alla diffusione delle specie autoctone – Punti 15 A3) Adeguamento della viabilità forestale di servizio – Punti 10	Max 50
Altri criteri	B) Localizzazione macro area D1 e D2	15
	C) Zone Rete Natura 2000/Aree Protette	5
	D) Zone già incluse in piani di assestamento forestale	5
	E) Imprenditori forestali o detentori di superfici forestali in forma associata	5
	F) Interventi comprensivi di azioni propedeutiche alla certificazione (FSC o PEFC)	5
	G) Interventi funzionali all'accrescimento dell'utilizzazione delle biomasse forestali a fini energetici	15



## CRITERI DI SELEZIONE

I punteggi dei sub – criteri A1), A2) ed A3) sono sommabili;

Per l'accesso ai punteggi dei criteri B), C) e D) si fa riferimento alla “foresta o “zona boschiva”;

L'attribuzione del punteggio avviene solo se almeno il 70% dell'intervento ricade nella aree di cui ai criteri B), C) e D). Il proponente, al fine di usufruire del punteggio, deve presentare una dichiarazione sostitutiva di atto notorio contenente gli elementi necessari per l'attribuzione dello stesso;

Per l'accesso al punteggio del criterio E) ci si riferisce alle imprese forestali con codice ATECO delle attività 02.1 e 02.2. In caso di parità di punteggio la priorità sarà assegnata all'istanza presentata da donne e dal proponente più giovane.



## MOTIVI DI IRRICEVIBILITÀ E/O DI ESCLUSIONE

Sono **escluse le domande** che non soddisfano i requisiti di ammissione richiesti;

I **requisiti** di cui alla documentazione richiesta devono essere **posseduti all'atto delle presentazione** della domanda.

L'amministrazione regionale si riserva di **richiedere integrazioni** ai documenti presentati.

Sui **verbali** di istruttoria saranno pubblicate le **motivazioni di esclusione**



GRAZIE PER L'ATTENZIONE



[www.basilicatapsr.it](http://www.basilicatapsr.it)

Credits: Assistenza Tecnica Comunicazione Istituzionale PSR Basilicata



Fondo europeo agricolo per lo sviluppo rurale:  
l'Europa investe nelle zone rurali



REGIONE BASILICATA

